Ersatzteilliste ATV 50 V Luftgekühlt

RFLMA05A*********

Inhalt

Rahmen 3
A-Arme, Gepäckträger, Stoßstange Vorne 5
Verkleidung und Scheinwerfer 7
Kraftstofftank und Öltank 9
Stoßdämpfer und Bereifung Vorne 11
Bereifung Hinten 13
Vorderradbremse 14
Hinterradbremse. 15
Lenker 16
Hinterachse 18
Lenkung 19
Elektrik 20
Beleuchtung 22
Aufkleber 23

Rahmen

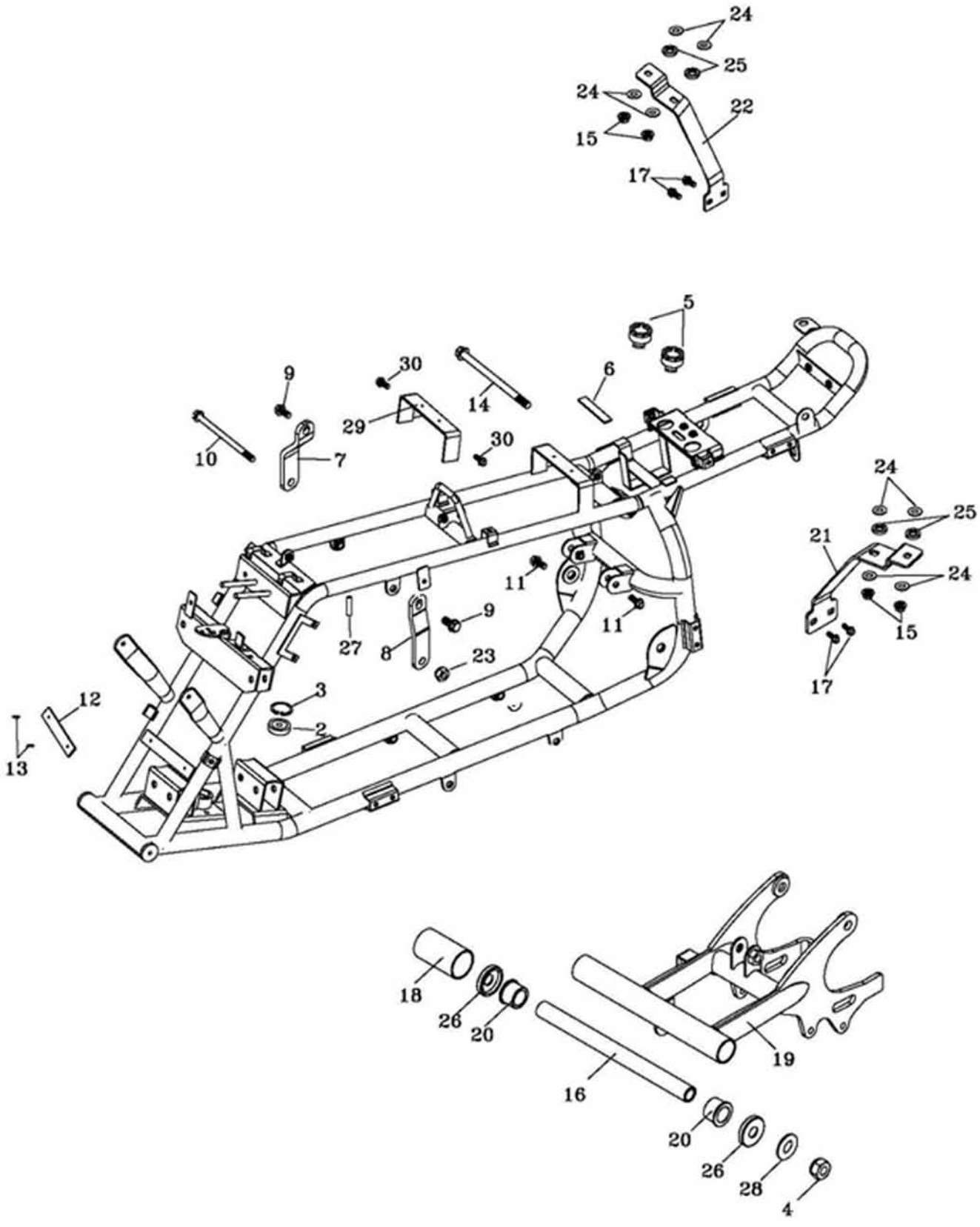
24
25
24
22
15
17
5
30
9
6
14
29
30
10
7
24
25
21
24
11
9
11
15
27
8
23
17
3
12
2
13
18
26
20
19
16
20
26
28
4

Rahmen Fortsetzung

Position	Artikel Nummer	Anzahl	Beschreibung	Anmerkung
1	50100-145-00N	1	Rahmen	
2	96100-6002ZZ	1	Kugellager	6002ZZ
3	94512-3200R	1	Sicherungsring	RTW-32
4	90350-14000G	1	Sicherheitsmutter	M14
5	77211-145-001	2	Gummi	
6	17505-145-000	1	Schwamm Kissen	15*100*4
7	50353-145-002	1	Motorhalter Rechts (REV.1)	
8	50354-145-002	1	Motorhalter Links (REV.2)	
9	96000-10020-14G	2	Schraube mit Scheibe	10*20
10	96000-10208-14C	1	Schraube mit Scheibe	10*208
11	96000-08036-12G	2	Schraube mit Scheibe	8*36
12	94101-1426030C	1	Scheibe	14*26*3
13	90662-105-000	2	Niet	#4-3
14	96000-14290-19C	1	Schraube mit Scheibe	14*290
15	90350-06000C	4	Sicherheitsmutter	6mm
16	52104-145-000	1	Abstandsbuchse	14*20*253
17	92000-06014-10G	4	Schraube	6*14
18	52101-145-001	1	Gummi Überzug	L=65mm ECO
19	52100-145-004	1	Hinterradschwinge	M8
20	52103-145-000	2	Buchse	
21	83402-181-001	1	Hinterer Verkleidungshalter Links	
22	83403-181-001	1	Hinterer Verkleidungshalter Rechts	
23	90350-10000C	1	Sicherheitsmutter	10mm*1.25
24	94101-0618020B	4	Scheibe	6*18*2
25	94102-145-000	8	Gummischeibe	
26	52144-145-000	2	Dichtung für Schwinge	
27	11357-145-000	4	Gummi für Kabelklemme	
28	94101-0614020G	4	Scheibe	6*14*2
29	54315-145-000	1	Halter	
30	96000-06012-10G	2	Schraube mit Scheibe	6*12

A-Arme, Gepäckträger, Stoßstange Vorne

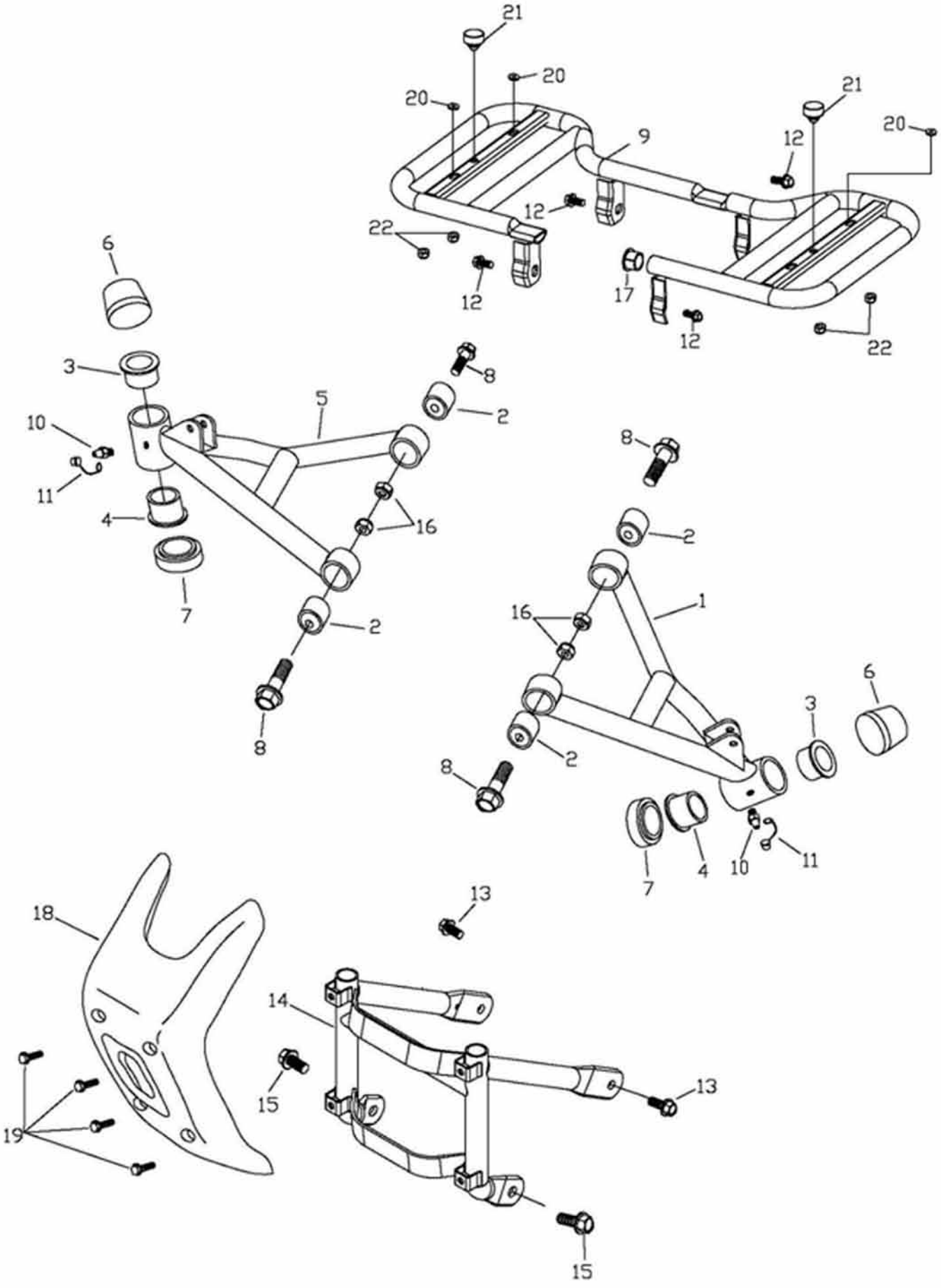

A-Arme, Gepäckträger, Stoßstange Vorne Fortsetzung

Position	Artikel Nummer	Anzahl	Beschreibung	Anmerkung
1	51300-145-001	1	A-Arm Links (REV.1)	
2	96400-102829	4	Gummi Buchse	10*28*29
3	51201-145-000	2	Buchse	φ15.5
4	51202-145-000	2	Buchse	φ17
5	51200-145-001	1	A-Arm Rechts (REV.1)	
6	51203-145-000	2	Abdeckkappe	
7	51204-145-001	2	Staubschutzkappe	ECO
8	96000-10048-14G	4	Schraube mit Scheibe	M10*48
9	64310-155-002	1	Gepäckträger	
10	96501-06000	2	Schmiernippel	6mm X 5
11	96502-06000	2	Kappe für Schmiernippel	6mm
12	96000-10020-14G	4	Schraube mit Scheibe	10*20
13	96000-06016-10G	2	Schraube mit Scheibe	6*16
14	50104-155-001	1	Stoßstange (REV.1)	
15	96000-08016-12G	2	Schraube mit Scheibe	8*16
16	90350-10000G	4	Sicherheitsmutter	M10*P1.25
17	64330-145-000	1	Gummi Kappe für Gepäckträger	
18	50107-155-000FA	1	Stoßstangenverkleidung	
19	96000-06012-10G	4	Schraube mit Scheibe	6*12
20	94102-145-000	4	Gummischeibe	
21	95011-145-000	2	Gummidämpfer	

Verkleidung und Scheinwerfer

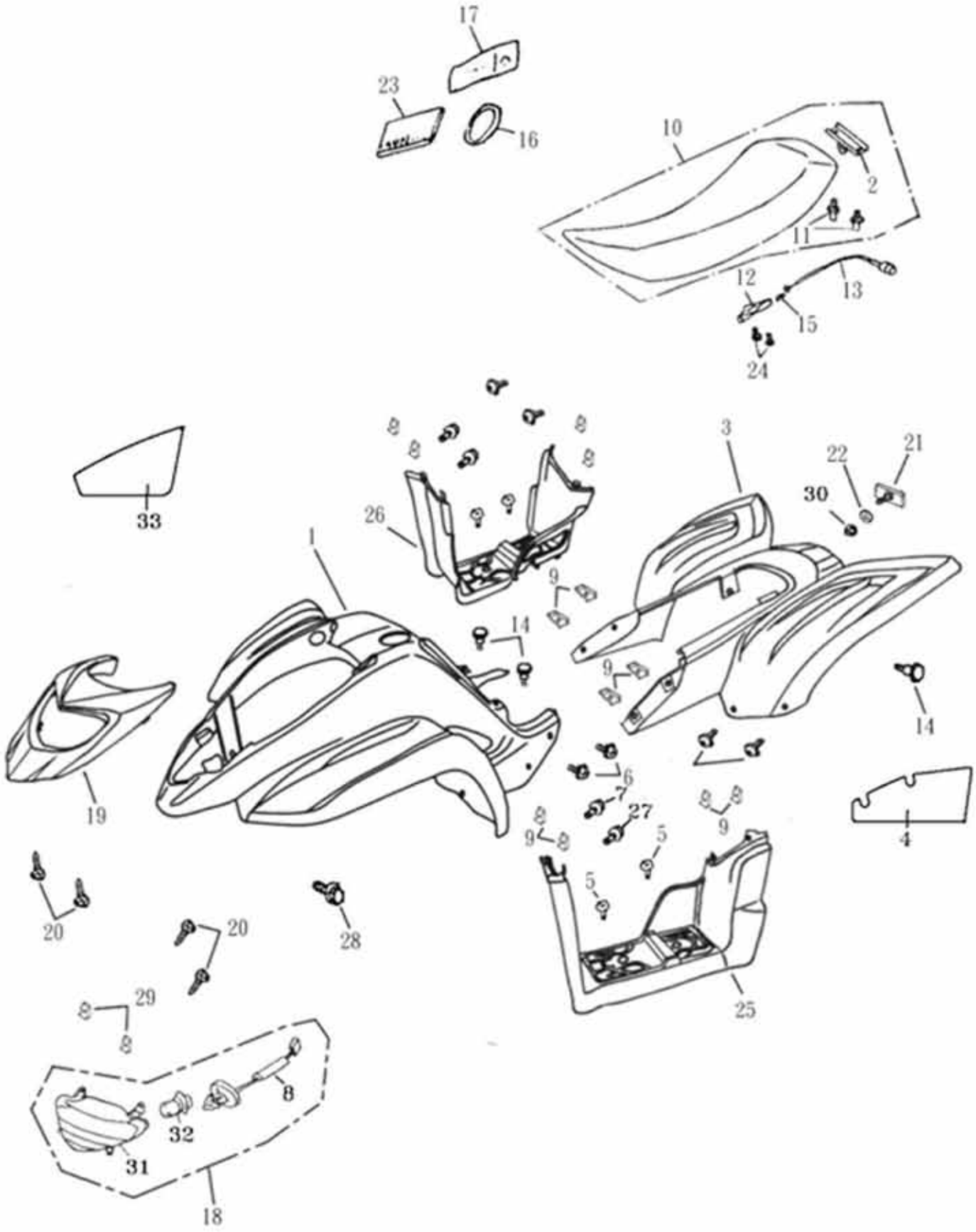

Verkleidung und Scheinwerfer Fortsetzung

Position	Artikel Nummer	Anzahl	Beschreibung	Anmerkung
1	64301-181-00FRD	1	Vordere Verkleidung Rot	PP
	64301-181-00FYL	1	Vordere Verkleidung Gelb	PP
2	77201-145-000	1	Sitzhalter	
3	83400-181-00ERD	1	Hintere Verkleidung Rot	
	83400-181-00EYL	1	Hintere Verkleidung Gelb	
4	83407-181-000	1	Isolierung für Hintere Verkleidung	0.035+2 MM/80°C
5	93800-06018S	4	Kreuzschraube	6*18
6	93800-06020S	4	Kreuzschraube	6*20
7	93800-06025S	2	Kreuzschraube	6*25
8	34801-125-001	1	Scheinwerfer Kabel	
9	90344-0600A	12	Klemmmutter	6mm
10	77200-145-000BK	1	Sitz Kpl.	
11	77203-145-000	2	Sitzschraube	
12	77230-145-001	1	Sitzschloss Kpl.	
13	77212-145-000	1	Sitzschloss Bowdenzug	
14	90111-06012-18C	4	Verschlussschraube	6*12.5*3.5
15	77213-145-000	1	Rückzugsfeder	φ1*25
16	91350-145-001	1	Gummiband für Werkzeugtasche	
17	50120-101-000	1	Werkzeugtasche	
18	33100-125-001	1	Scheinwerfer Kpl.	
19	64302-181-000FA	1	Mittlere Verkleidung	
20	93903-05012K	4	Schneidschraube	5*12
21	33741-133-000	1	Reflektor Rot	
22	94101-0615010B	1	Scheibe	6.5*15*1
23	50122-145-000	1	Bedienungsanleitung	
24	96000-06012-10G	2	Schraube mit Scheibe	6*12
25	64313-181-000FA	1	Trittbrett Links	
26	64312-181-000FA	1	Trittbrett Rechts	
27	93800-06015S	6	Kreuzschraube	6*15
28	90111-06012-10K	2	Verschlußschraube	6*12*3.8
29	90344-0500A	4	Klemmmutter	5mm
30	94050-06000C	1	Mutter mit Scheibe	6mm
31	33110-125-001	1	Scheinwerfer	
32	34901-110-00A	1	Scheinwerfer Glühlampe	12V35W35W
33	64345-181-000	1	Isolierung vorne	0.035+2MM/80°C

Kraftstofftank und Öltank

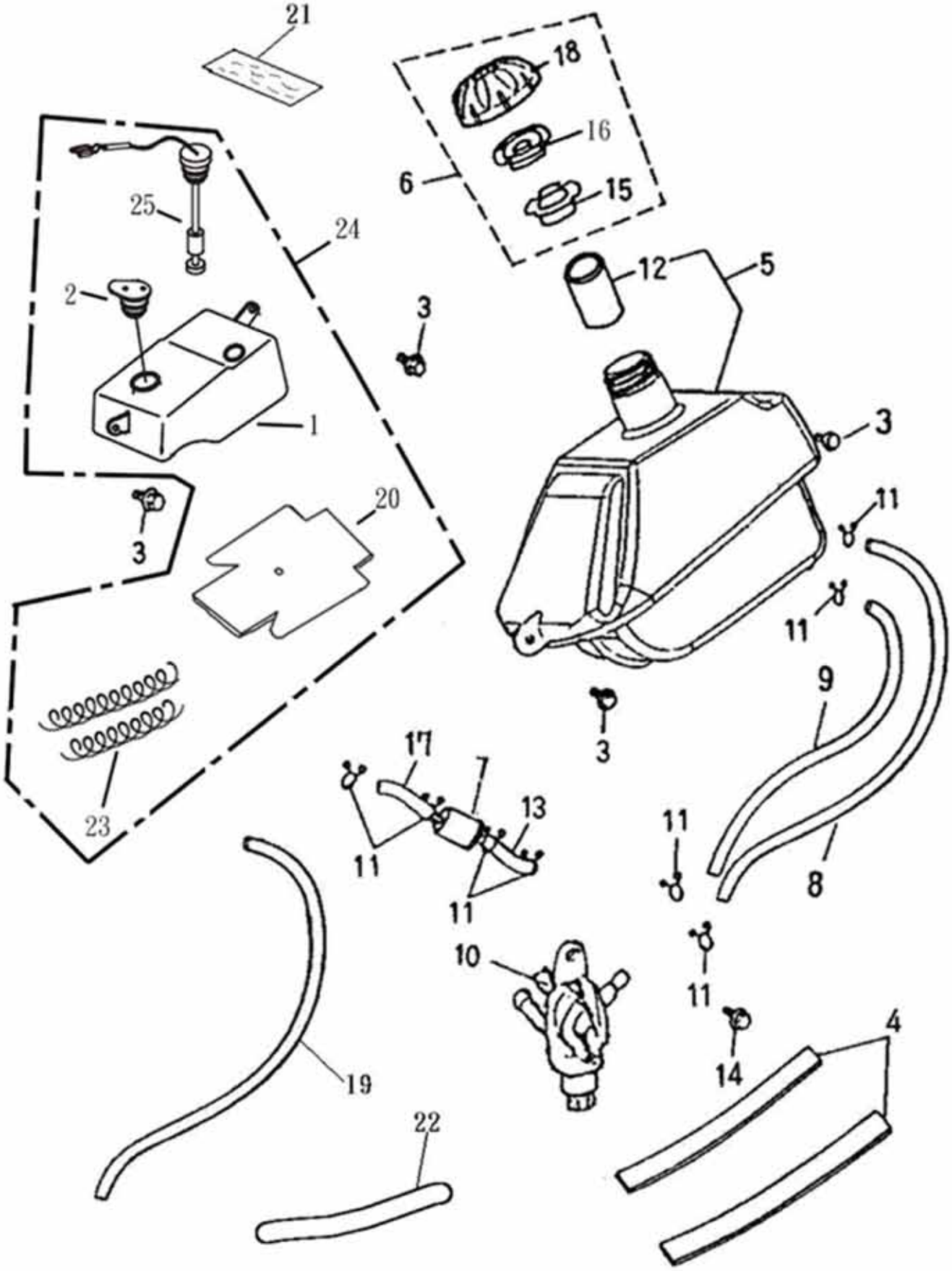

Kraftstofftank und Öltank Fortsetzung

Position	Artikel Nummer	Anzahl	Beschreibung	Anmerkung
1	55100-154-00B	1	Öltank	
2	55105-145-000	1	Öltankverschluss	
3	92000-06014-10G	4	Schraube	6*14
4	17505-145-00A	2	Schwamm Kissen	30*100*4
5	17500-155-001	1	Kraftstofftank	
6	17620-145-001	1	Kraftstofftank Verschluss	
7	16952-145-000	1	Kraftstofffilter	
8	17512-145-000	1	Kraftstoffschlauch	
9	17513-145-000	1	Kraftstoffschlauch	
10	16950-145-000	1	Kraftstoffhahn	
11	94510-08000	8	Schelle	8*0.8
12	17633-145-000	1	Einsatz für Kraftstofftank	
13	94400-0408160	2	Kraftstoffschlauch	4.8*8*160
14	96000-06012-10G	1	Schraube mit Scheibe	6*12
15	17631-145-000	1	Dichtung für Tankdeckel	
16	17632-145-001	1	Buchse für Tankdeckel	
17	94400-0408075	1	Schlauch	4.5*8.5*75
18	17621-145-001	1	Tankdeckel	NYLON66
19	94402-1617190	1	Schlauchüberzug	16*17*190
20	55101-145-001	1	Öltankisolierung	0.1+5mm/200°C
21	87723-116-000	1	Warnaufkleber	
22	94402-1012090	1	Schlauchüberzug	10*12*90
23	55106-145-000	2	Befestigungsfeder	0.4*250mm
24	55110-145-00A	1	Öltank Kpl.	

Stoßdämpfer und Bereifung Vorne

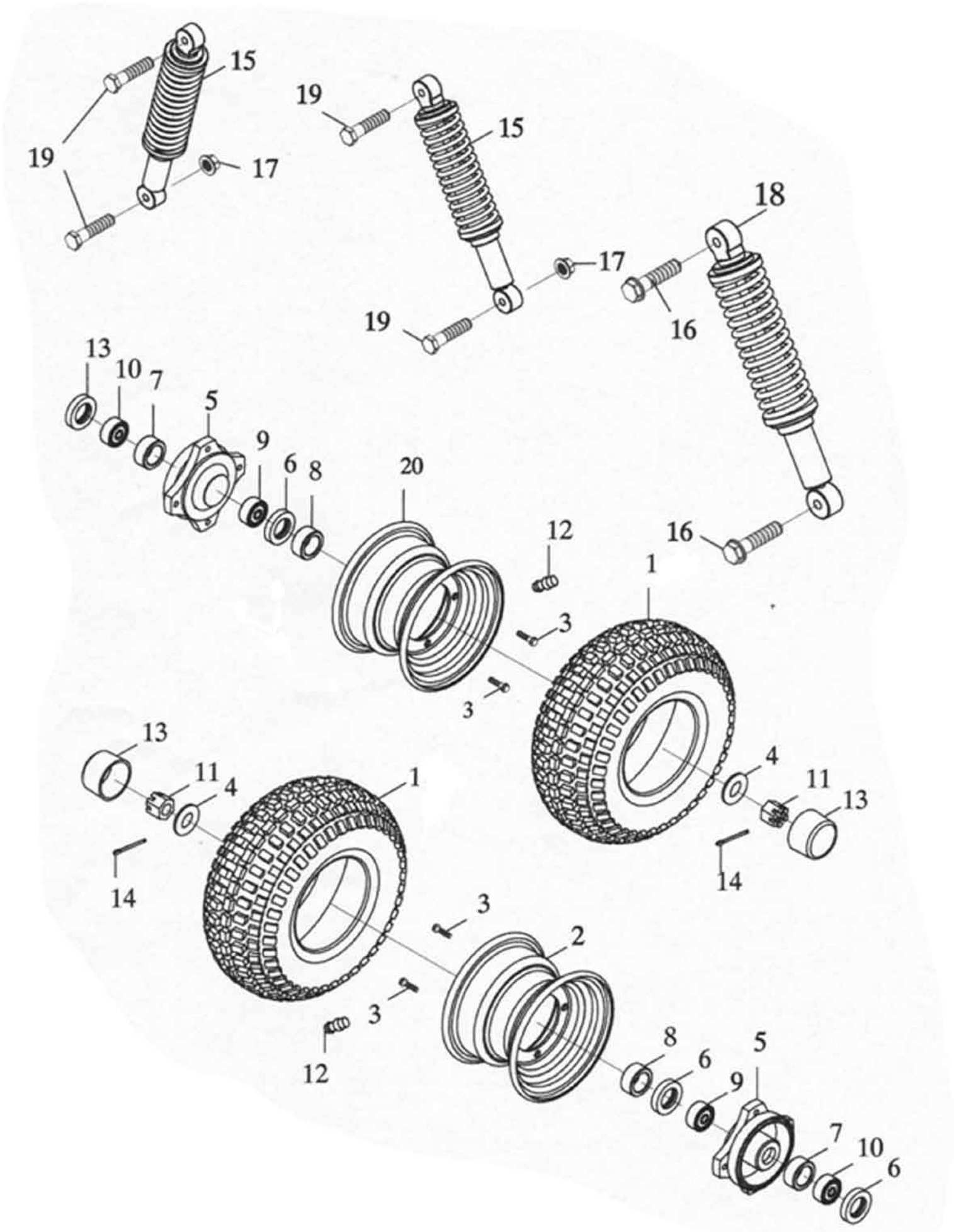

Stoßdämpfer und Bereifung Vorne Fortsetzung

Position	Artikel Nummer	Anzahl	Beschreibung	Anmerkung
1	42711-146-000	2	Reifen	19*7-8
2	42701-146-000	1	Felge Vorne (REV.2)	8*5.5
3	96000-10020-14B	8	Schraube mit Scheibe	10*20
4	94101-1240045C	2	Scheibe	12*40*4.5
5	42710-145-000	2	Vordere Bremstrommel (REV.3)	
6	96500-22357	4	Simmerring	22*35*7
7	44620-145-000	2	Abstandsbuchse	15*22*15
8	44311-145-000	2	Buchse (REV.1)	15*22*10
9	96100-6002Z	2	Kugellager	6002Z
10	96100-6003Z	2	Kugellager	6003Z
11	94051-12000-17C	2	Kronenmutter	12mm
12	42616-145-000	2	Luftventil	
13	42814-145-000	2	Gummi Abdeckung	ADLY
14	94201-30320B	2	Sicherungssplint	3*32
15	51400-145-000	2	Stoßdämpfer Vorne (REV.1)	
16	92000-10040-14G	2	Schraube	10*40
17	90350-10000G	4	Sicherheitsmutter	M10*P1.25
18	52400-145-000	1	Stoßdämpfer Hinten (REV.1)	
19	96000-10040-14G	4	Schraube	M10*40
20	42701-146-00A	1	Felge Vorne	8*5.5

Bereifung Hinten

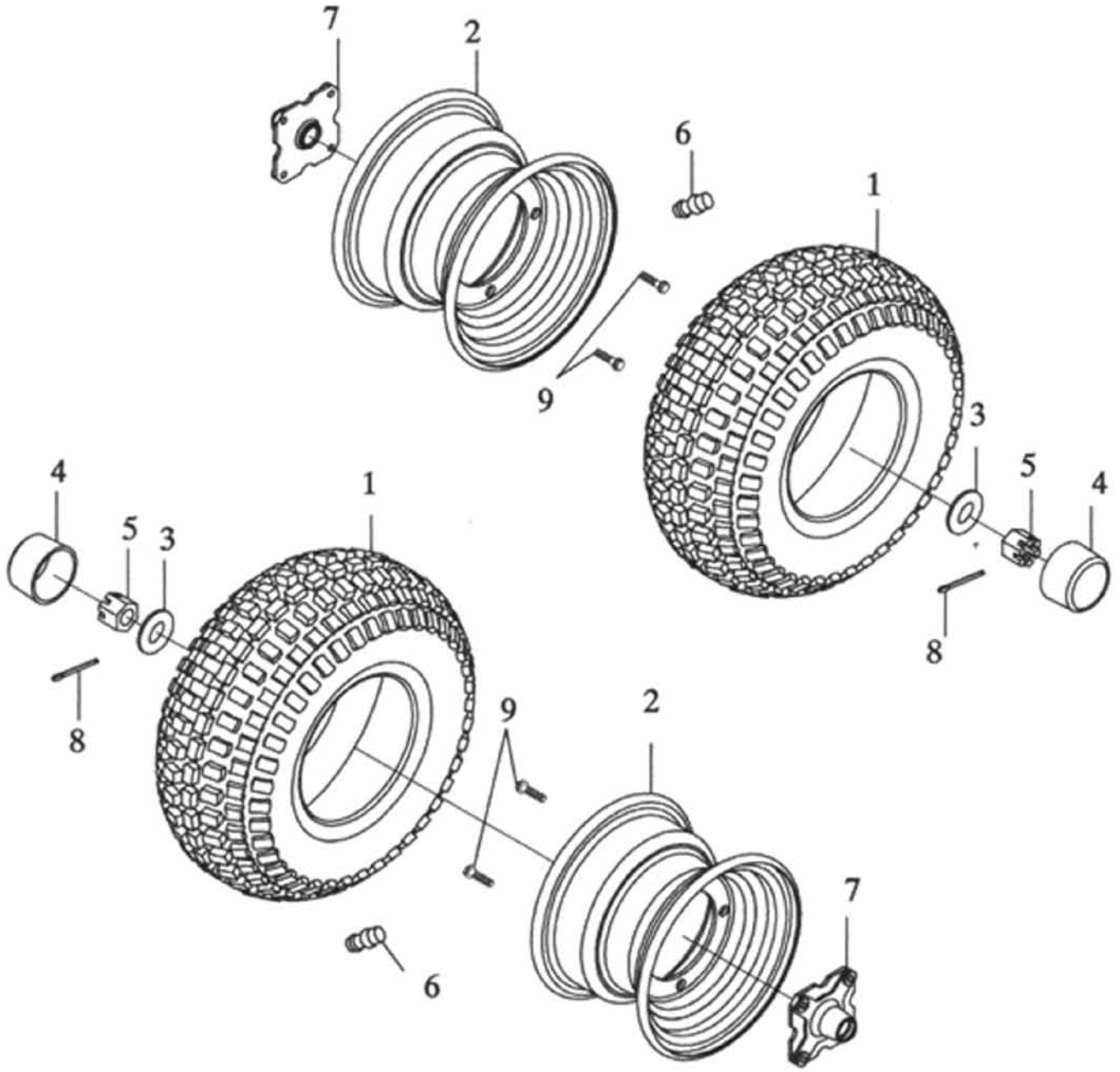

Position	Artikel Nummer	Anzahl	Beschreibung	Anmerkung
1	42711-146-000	2	Reifen E-MARK)	19*7-8
2	42701-146-000	2	Felge Hinten	8*5.5
3	94101-1440045C	2	Scheibe	14*40*4.5
4	42814-145-000	2	Gummi Abdeckung	
5	94052-14000-21C	2	Kronenmutter	14mm
6	42616-145-000	2	Luftventil	
7	42036-145-001	2	Hinterradnabe (REV.3)	
8	94201-30320B	2	Sicherungssplint	3*32
9	96000-10020-14B	8	Schraube mit Scheibe	10*20

Vorderradbremse

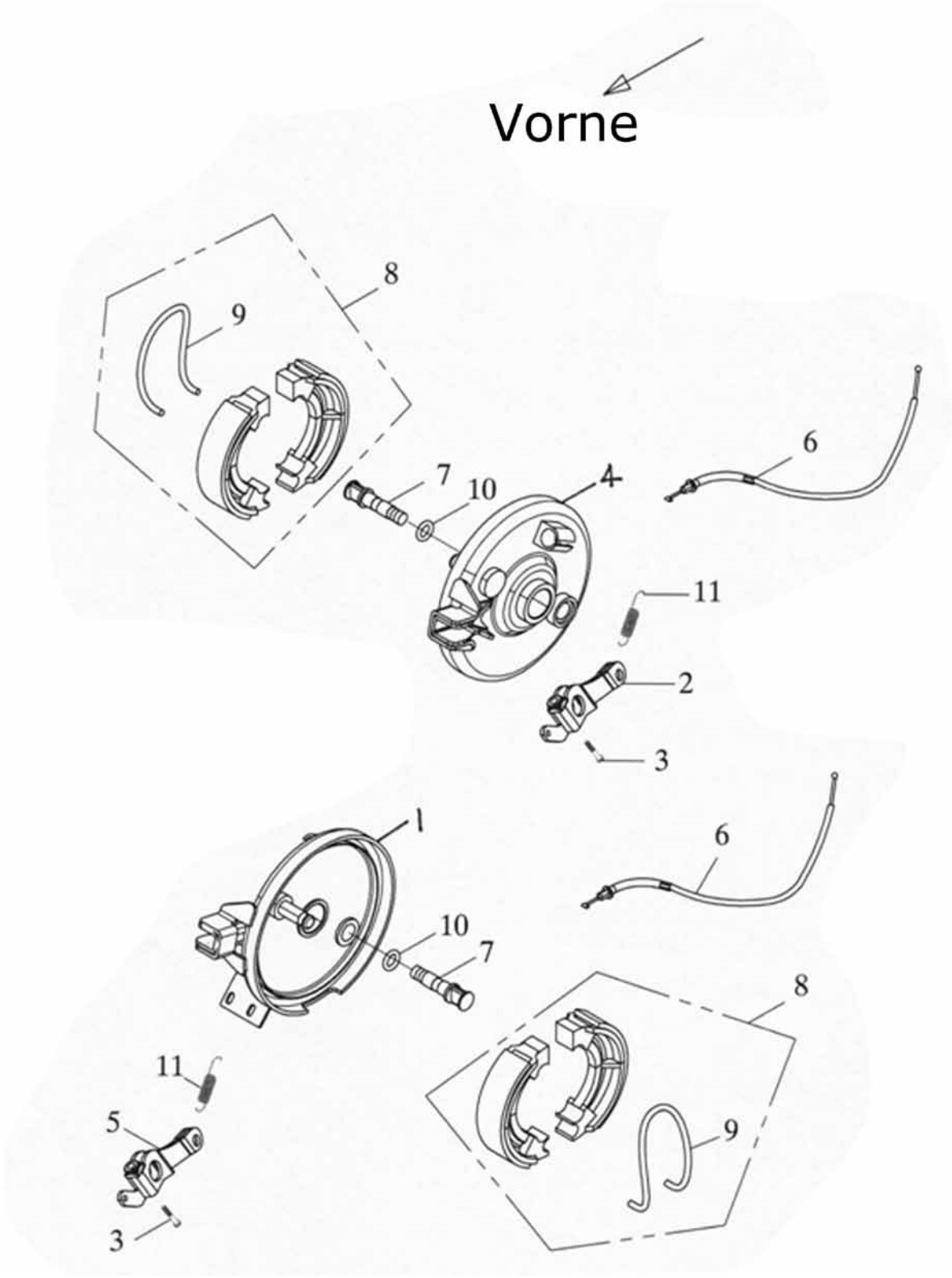

Position	Artikel Nummer	Anzahl	Beschreibung	Anmerkung
1	45010-145-00A	1	Bremsankerplatte Vorne Links (REV.1)	
2	45410-145-000	1	Linker Bremsarm Vorne	
3	96000-05024-08C	2	Schraube mit Scheibe	5*24
4	45020-145-000	1	Bremsankerplatte Vorne Rechts (Rev.1)	
5	45310-145-000	1	Rechter Bremsarm Vorne	
6	45450-145-000	2	Bremsbowdenzug	L=822
7	45141-145-000	2	Vordere Bremswelle (REV.3)	
8	45120-145-001	2	Bremsbeläge Vorne	
9	45133-145-000	2	Feder	
10	91313-104-000	2	O-Ring	12.5*3
11	45437-145-000	2	Rückzugsfeder	

Hinterradbremse

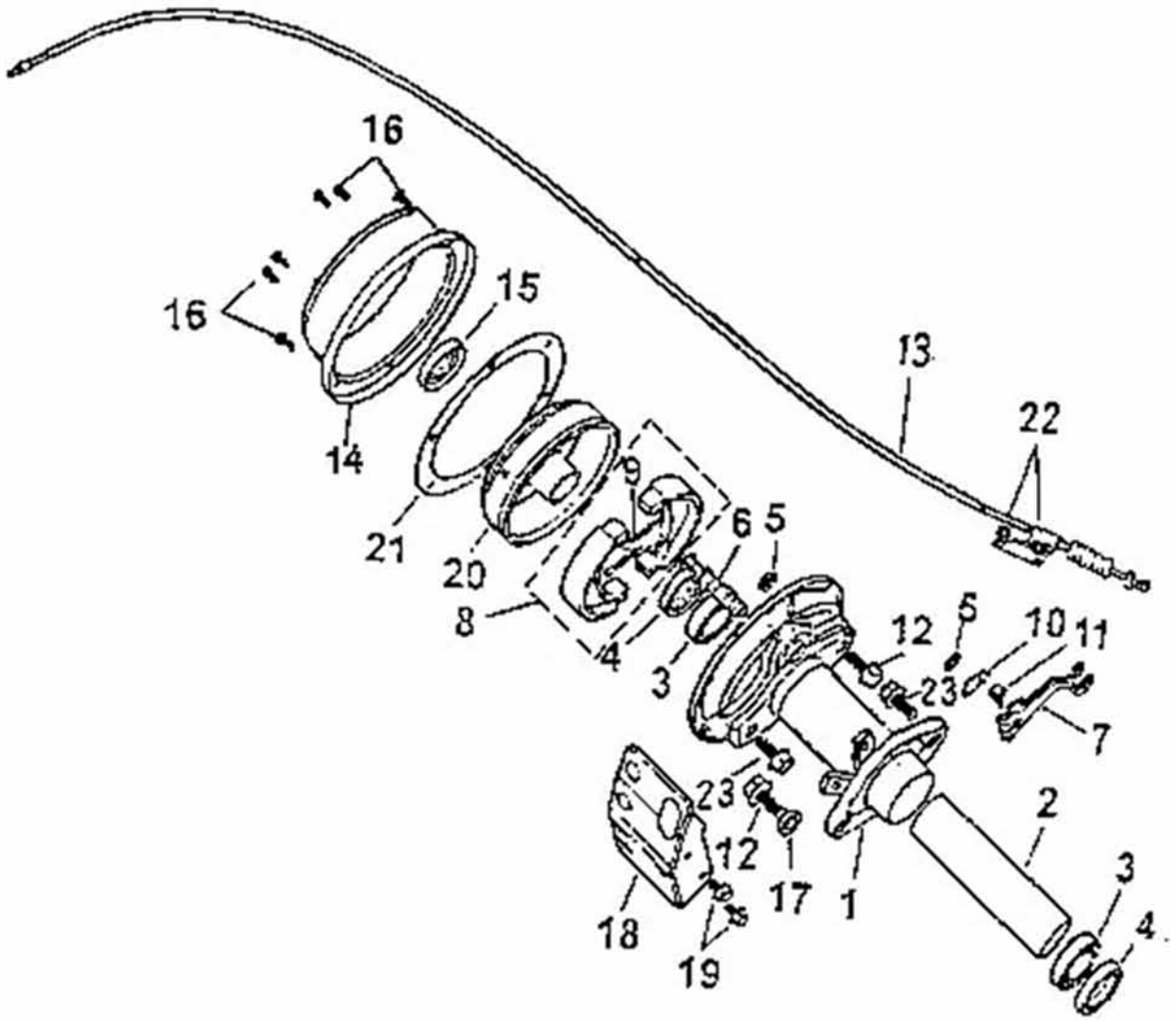

Position	Artikel Nummer	Anzahl	Beschreibung	Anmerkung
1	43101-145-002	1	Hintere Bremsaufnahme	
2	42313-145-000	1	Abstandsbuchse	
3	96100-6006ZZ	2	Kugellager	6006ZZ
4	96500-355511	2	Simmerring	35*55*11
5	96500-14204	2	Simmerring	14*20*4
6	43141-145-000	1	Hintere Bremswelle (REV.1)	
7	43410-145-000	1	Hinterer Bremsarm	
8	43120-145-000	1	Bremsbeläge Hinten (REV.1)	
9	43151-145-000	2	Feder	1.6*36
10	42617-145-000	1	Rückzugsfeder	
11	96000-06032-10C	1	Schraube	6*32
12	96000-06032-10	1	Schraube mit Scheibe	6*32
13	43450-145-000	1	Bremsbowdenzug Hinten	
14	42612-145-000	1	Abdeckung für Bremstrommel (REV.1)	
15	96500-325211	1	Simmerring	32*52*11
16	96000-06012-08G	6	Schraube mit Scheibe	6*12
17	94101-1225050C	1	Scheibe	12*25*5
18	42613-145-000	1	Hintere Bremsabdeckung (REV.2)	
19	96000-08012-12G	2	Schraube mit Scheibe	8*12
20	42601-145-000	1	Hintere Bremstrommel (REV.2)	
21	42614-145-000	1	Dichtung Hintere Bremse	
22	94050-08000	2	Mutter mit Scheibe	8mm
23	96000-1202217CL	2	Schraube mit Scheibe	12*22

Lenker

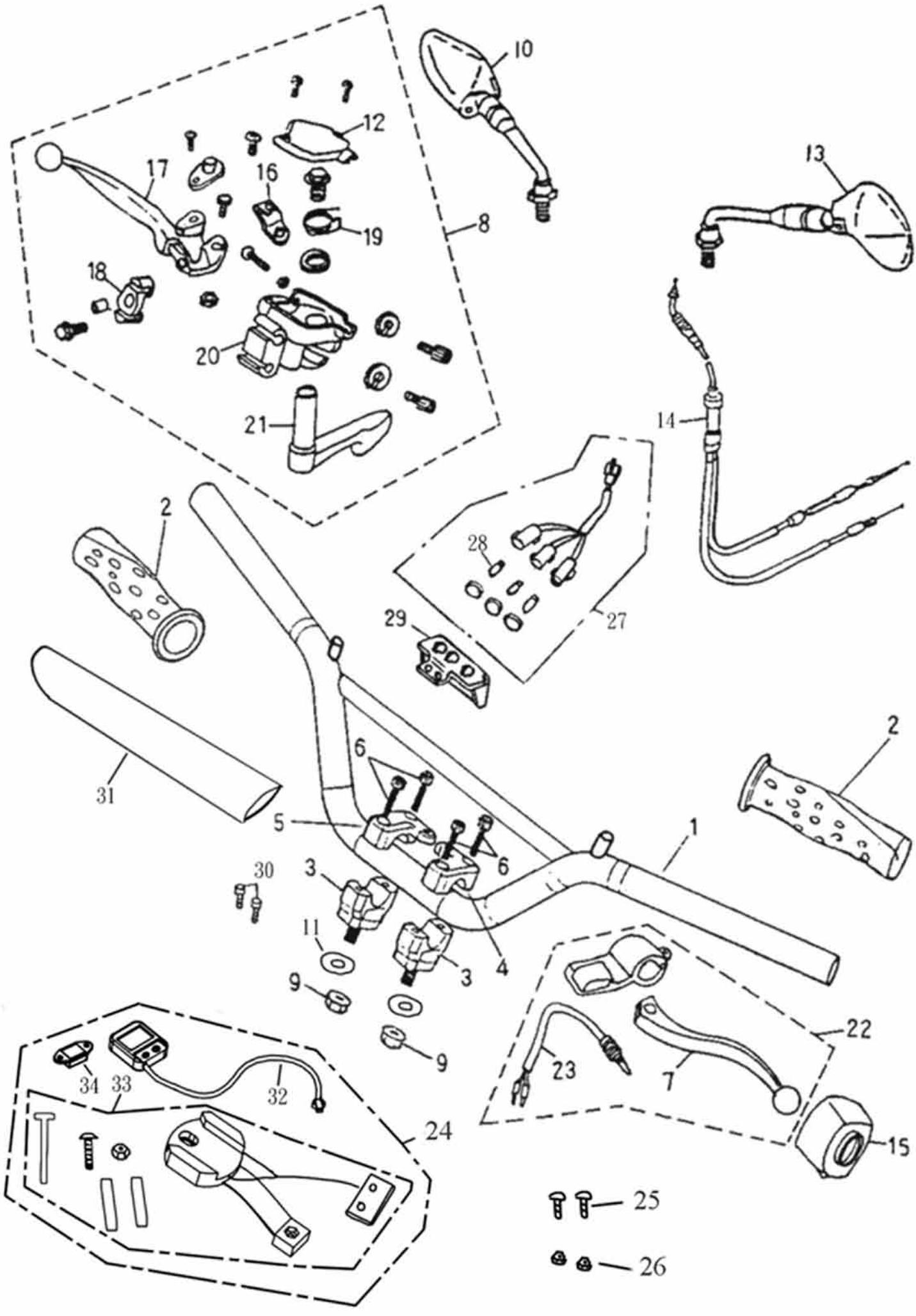
10
12
17
16
19
8
18
20
21
13
14
2
28
27
29
31
6
5
30
3
11
9
4
1
22
23
7
15
34
33
32
24
25
26

Lenker Fortsetzung

Position	Artikel Nummer	Anzahl	Beschreibung	Anmerkung
1	53100-145-00B	1	Lenker (REV.3)	
2	53166-155-000	2	Lenkergriff	
3	53101-145-00A	2	Untere Lenkerklemme	
4	53102-145-00A	1	Linke Lenkerklemme	
5	53103-145-00A	1	Rechte Lenkerklemme	
6	91000-06025B	4	Inbusschraube	6*25
7	53178-145-000	1	Linker Griff	
8	53170-155-002	1	Rechter Hebel Kpl.	L=20mm
9	90350-10000G	2	Sicherheitsmutter	M10*P1.25
10	88110-145-000	1	Rückspiegel Rechts	
11	94105-1022025G	2	Scheibe	10*22*2.5
12	53171-155-000	1	Deckel	
13	88120-145-000	1	Rückspiegel Links	
14	17910-145-001	1	Gasbowdenzug	ECO
15	35200-145-00B	1	Kombischalter Links	
16	53174-155-000	1	Gasbowdenzug Halter	
17	53175-155-000	1	Rechter Griff	
18	53173-145-000	1	Bowdenzughalter	
19	53184-155-000	1	Gasgriff Feder	
20	53172-155-001	1	Gashalter	
21	53180-155-000	1	Gasgriff	
22	53179-155-000	1	Griff Links Kpl. (REV.1)	
23	35345-145-000	1	Bremslichtschalter	
24	37200-145-0A0	1	Tachometer Kpl.	AS508
25	93500-03008	2	Kreuzschraube	3*8
26	94001-03000	2	Mutter	3mm
27	37250-145-00A	1	Anzeigeleuchten	
28	34908-101-000	3	Glühlampen	12V1.7W
29	37212-145-000	1	Anzeigeleuchten Aufnahme (REV.1)	
30	91000-06012B	2	Inbusschraube	6*12
31	53132-145-000	1	Schaumstoff Verkleidung (ADLY MOTO)	
32	37220-145-0A0	1	Tachometer (Digital)	12V
33	37216-145-000	1	Tachometer Halter	110CM
34	37217-145-000	1	Magnet	

Hinterachse

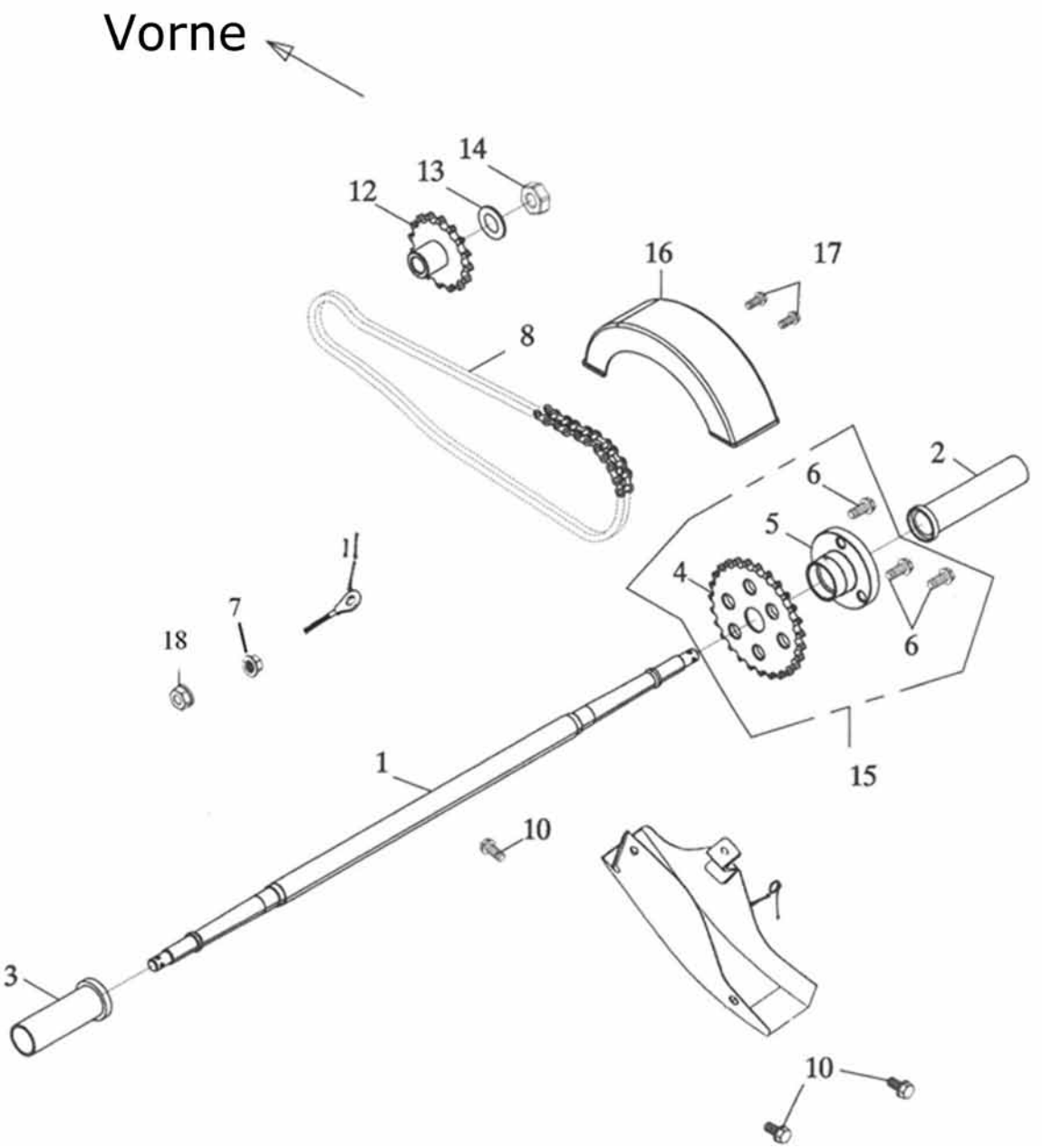

Position	Artikel Nummer	Anzahl	Beschreibung	Anmerkung
1	42301-145-000	1	Hinterachse	711mm
2	42620-145-001	1	Rechte Abstandsbuchse	
3	42622-145-001	1	Linke Abstandsbuchse	
4	41201-145-000	1	Hinteres Kettenrad	28T
5	42610-145-000	1	Hintere Kettenradaufnahme	
6	96000-08020-12	3	Schraube mit Scheibe	8*20
7	94050-08000	1	Mutter	8mm
8	40530-145-000	1	Antriebskette	428*76
9	40510-145-001	1	Kettenschutz	
10	96000-08012-12G	3	Schraube mit Scheibe	8*12
11	40543-145-001	1	Kettenspanner	8 MM
12	23801-145-000	1	Vorderes Kettenrad	428-19T
13	94105-1529030G	1	Scheibe	15*29*3
14	90350-14000	1	Sicherheitsmutter	14mm
15	42600-145-000	1	Hinteres Kettenrad Kpl.	28T
16	40511-152-000	1	Kettenabdeckung	
17	92000-06014-10G	2	Schraube mit Scheibe	6*14
18	94001-08000B	1	Mutter	8mm

Lenkung

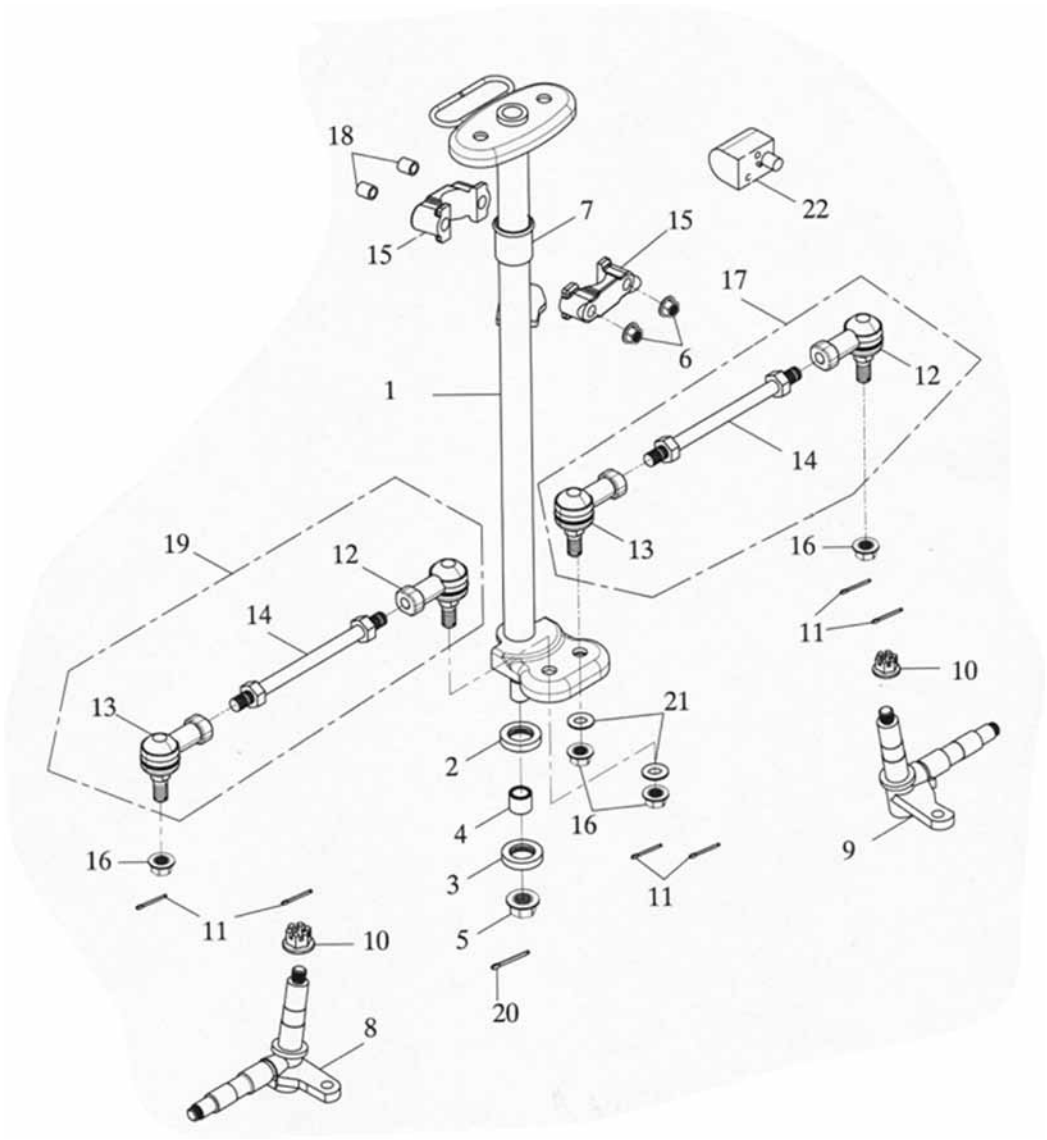

Position	Artikel Nummer	Anzahl	Beschreibung	Anmerkung
1	51109-155-00A	1	Lenkwelle (REV.3)	
2	96500-18327	1	Simmerring	18*32*7
3	96500-22357	1	Simmerring	22*35*7
4	44620-145-000	1	Abstandsbuchse	15*22*15
5	90350-14000G	1	Sicherheitsmutter	M14
6	94050-08000C	2	Sicherheitsmutter	8mm
7	51114-145-000	1	Kunststoffbuchse	
8	44510-145-000	1	Achsschenkel Links (REV.3)	
9	44520-145-000	1	Achsschenkel Rechts (Rev.3)	
10	94052-10000-14C	2	Kronenmutter	10mm
11	94201-20190B	6	Sicherungssplint	2*19
12	44511-145-002	2	Kugelkopf Linksgewinde	ECO
13	44521-145-002	2	Kugelkopf Rechtsgewinde	ECO
14	91001-10200	2	Spurstange	10*200
15	51113-145-00A	2	Lenkwellenhalter	
16	90350-10000G	4	Sicherheitsmutter	M10*P1.25
17	44500-145-002	1	Spurstange Rechts Kpl.	ECO
18	51115-145-000	2	Abstandsbuchse	
19	44501-145-002	1	Spurstange Links Kpl.	ECO
20	94105-1022025G	2	Scheibe	10*22*2.5
21	94201-30320B	1	Sicherungssplint	3*32
22	53600-128-000	1	Lenkradschloss	

Elektrik

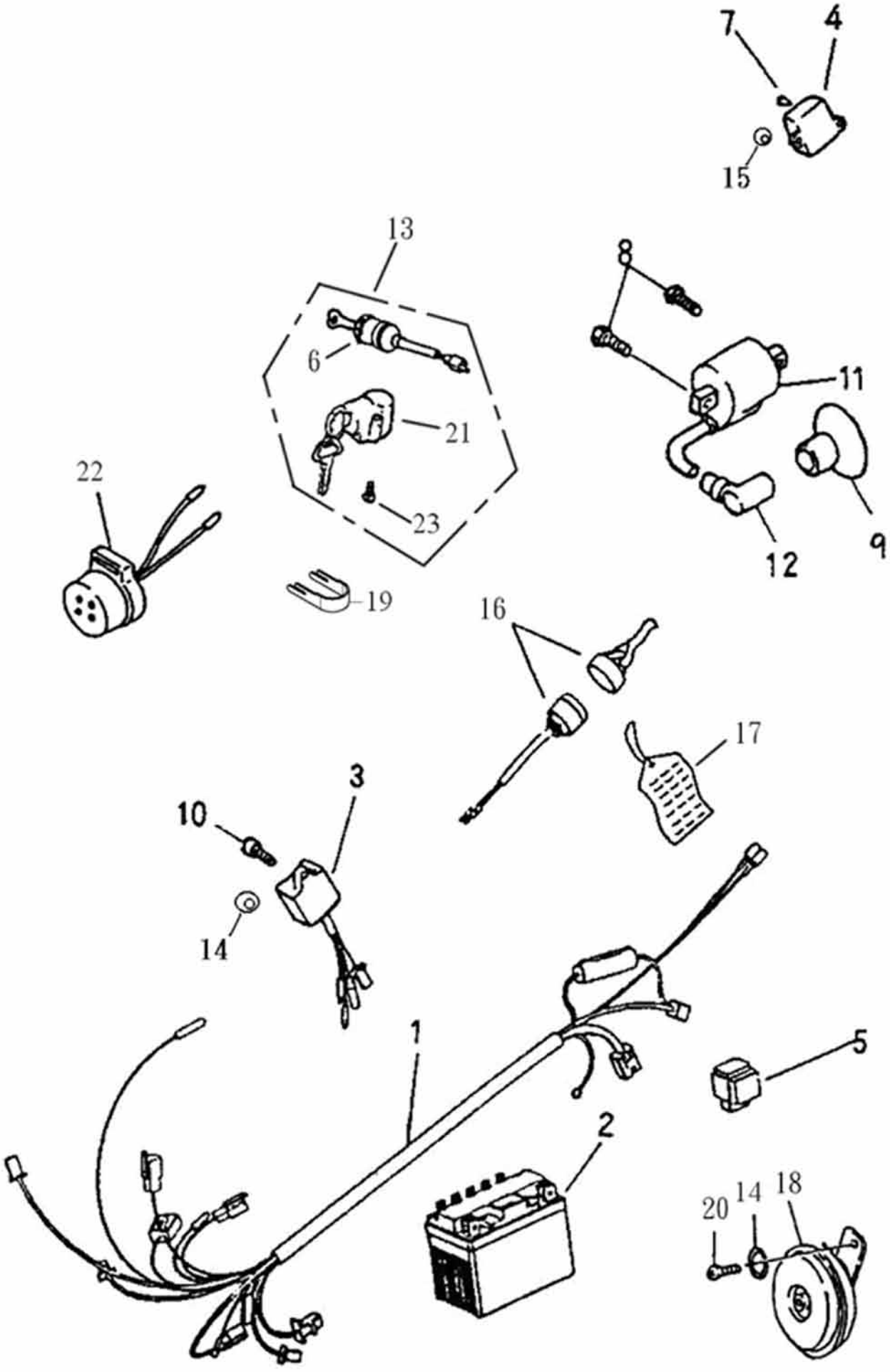

Elektrik Fortsetzung

Position	Artikel Nummer	Anzahl	Beschreibung	Anmerkung
1	32100-145-00E	1	Kabelbaum	
2	31500-116-000	1	Batterie	12V
3	30410-116-000	1	C.D.I Einheit	
4	31600-110-000	1	Regler Gleichrichter	
5	38501-105-0A1	1	Starterrelais	
6	35100-145-00A	1	Zündschloß	
7	93500-05012B	1	Kreuzschraube	5*12
8	96000-06020-10C	2	Schraube mit Scheibe	M6*20
9	30605-116-000	1	Gummi Kappe	
10	93500-06015B	1	Kreuzschraube	6*15
11	30510-110-000	1	Zündspule	L=300
12	30700-101-001	1	Zündkerzenstecker	10KΩ
13	35010-145-00A	1	Schloßsatz	
14	94111-0612015B	2	Federscheibe	6*12*1.5
15	94111-0509012B	1	Federscheibe	5*9*1.2
16	31800-145-000	1	Sicherheitsschalter (REV.1)	
17	87707-145-000	1	Warnanhänger	
18	38110-101-001	1	Hupe	12V NO0037
19	35102-145-000	1	Zündschlossfixierung	
20	93500-06012B	1	Kreuzschraube	6*12
21	53600-128-000	1	Lenkradschloss	
22	38301-107-0AC	1	Blinkrelais	12V 40W
23	93500-05010C	2	Kreuzschraube	5*10

Beleuchtung

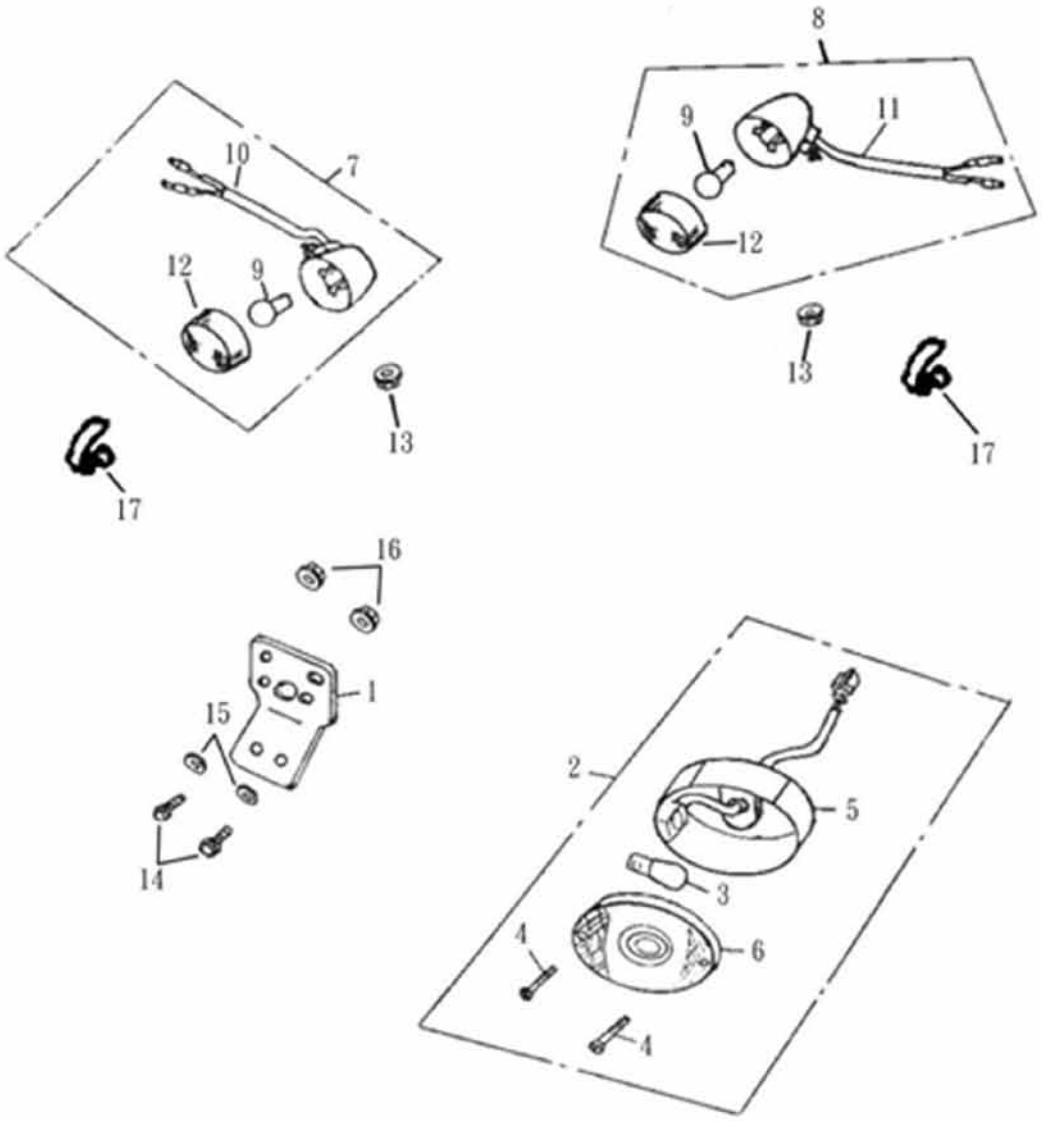

Position	Artikel Nummer	Anzahl	Beschreibung	Anmerkung
1	50357-145-000	1	Rücklichthalter (REV.1)	
2	33700-145-000	1	Rücklicht Kpl. (E-MARK,SAE)	
3	34906-128-000	1	Rücklicht Glühlampe (E-MARK)	12V 21/5W
4	93500-04010B	2	Kreuzschraube	4*10
5	33711-145-000	1	Rücklichtgehäuse	
6	33702-145-000	1	Rücklichtglas	
7	33400-225-00A	2	Blinker Rechts Kpl. (E-MARK)	
8	33450-225-00A	2	Blinker Links Kpl. (E-MARK)	
9	34905-118-00A	4	Blinker Glühlampe (E-MARK)	12V/10W
10	33425-145-00A	2	Blinkersockel Rechts	
11	33435-145-00A	2	Blinkersockel Links	
12	33410-145-00A	4	Blinkerglas	
13	94050-05000C	4	Mutter mit Scheibe	5mm
14	96000-06012-10G	2	Schraube mit Scheibe	6*12
15	94101-0615010B	2	Scheibe	6.5*15*1
16	94050-06000C	2	Mutter mit Scheibe	6mm
17	11352-145-000	4	Kabelklammer	
18	93903-03016C	4	Schneidschraube	3*16

Aufkleber

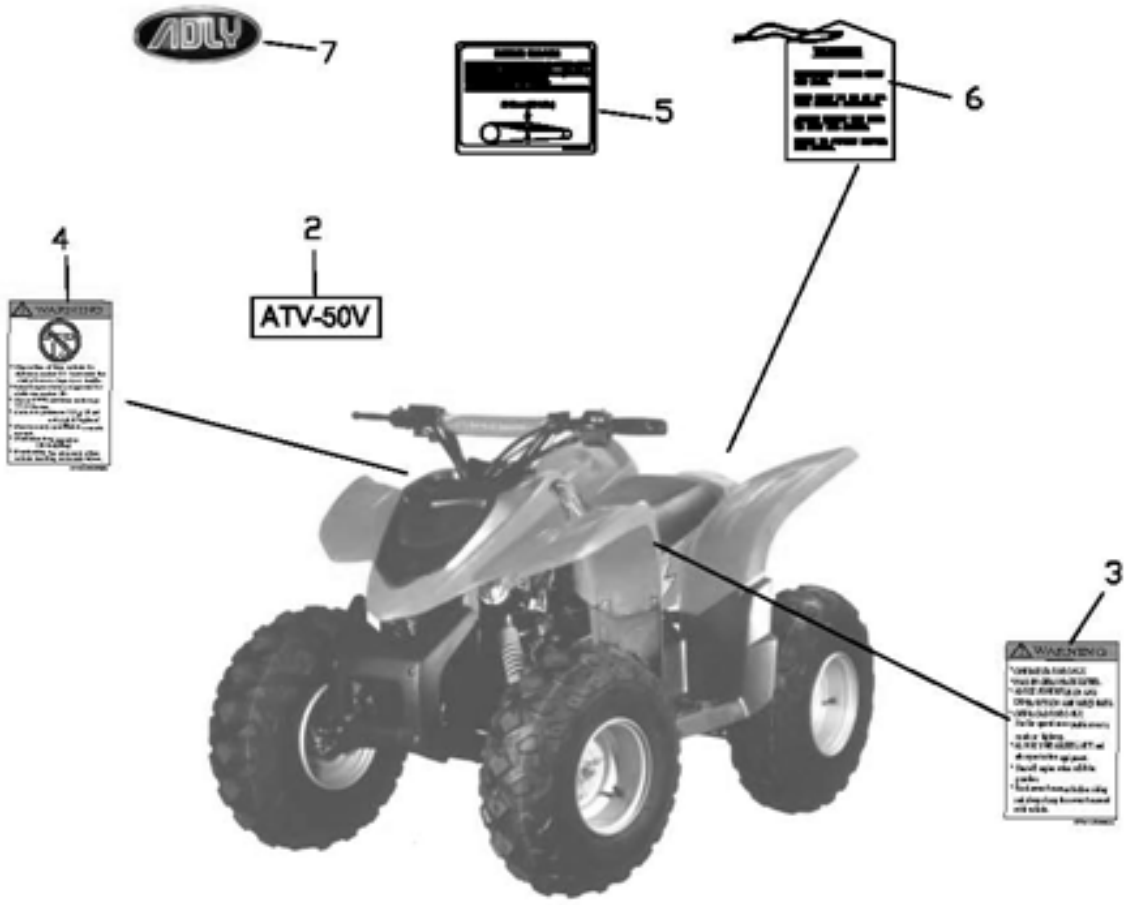

Position	Artikel Nummer	Anzahl	Beschreibung	Anmerkung
1	87700-181-000	1	Aufkleber Satz	
2	87704-155-00B	1	Adly Aufkleber	
3	87705-155-00D	1	Warnaufkleber (Y-12)	Y-12
4	87711-181-000	1	Warnaufkleber	
5	87739-179-000	1	Aufkleber Kettenspannung	
6	87707-145-000	1	Sicherheitsschalter Aufkleber	
7	87700-888-00Z	1	ADLY Aufkleber Geschäumt	